

**PROYECTO DE REMODELACION Y MEJORA DE VESTUARIOS
DE PABELLON POLIDEPORTIVO**

SITUADO EN C/ ASTURIAS, PINTO (MADRID)

1

ESCALA: 1/75
FECHA: ABRIL 2010

ARQUITECTO TECNICO:

D. JUAN ANTONIO BARQUERO DOBLAS

PROPIEDAD:

ILMO. AYTO. DE PINTO



**PLANTA GENERAL
DISTRIBUCION**

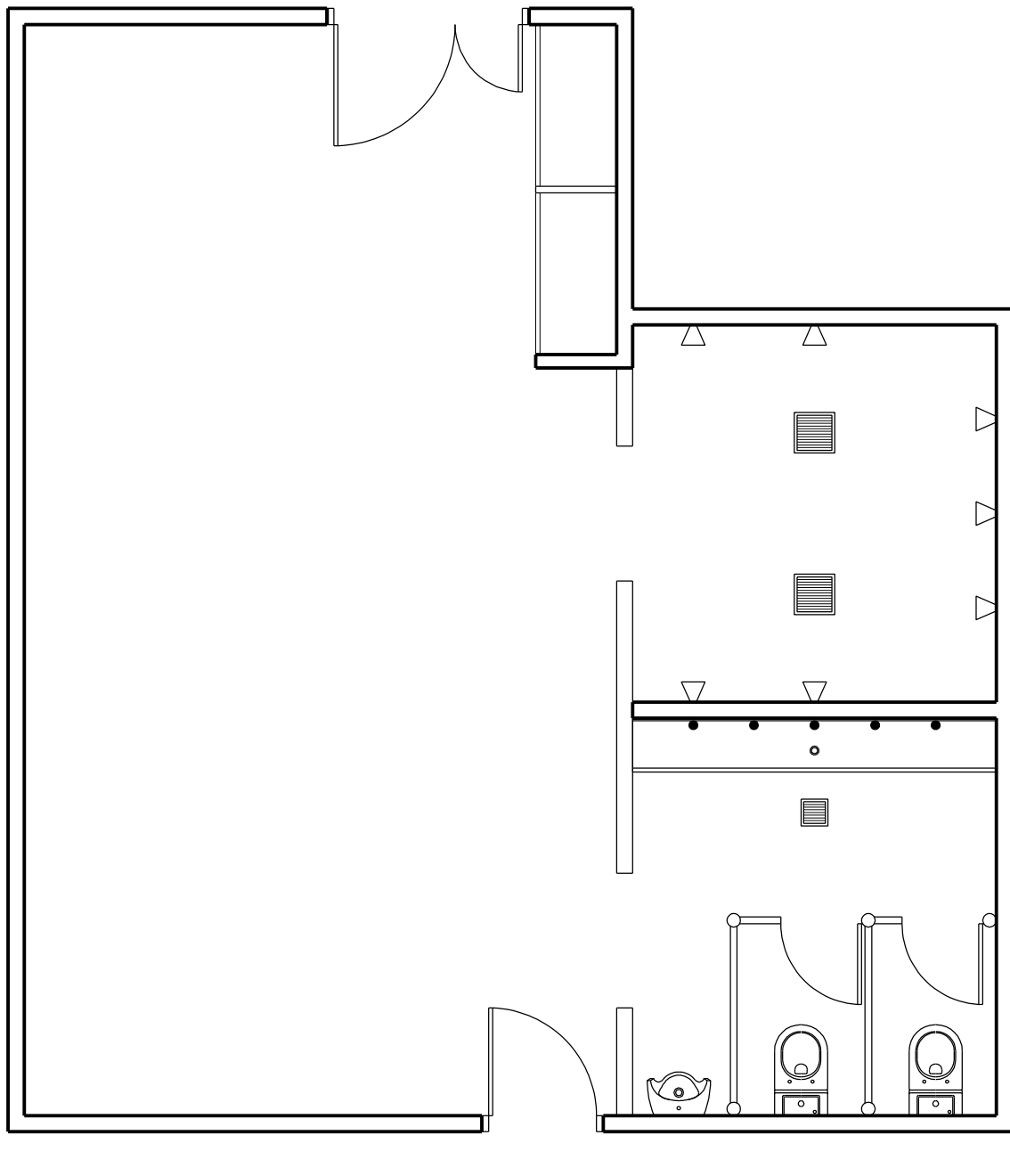

**PROYECTO DE REMODELACION Y MEJORA DE VESTUARIOS
DE PABELLON POLIDEPORTIVO**

SITUADO EN C/ ASTURIAS, PINTO (MADRID)

2

ESCALA: 1/50
FECHA: ABRIL 2010

ARQUITECTO TECNICO:

D. JUAN ANTONIO BARQUERO DOBLAS

PROPIEDAD:

ILMO. AYTO. DE PINTO



**VESTUARIO TIPO
DISTRIBUCION**

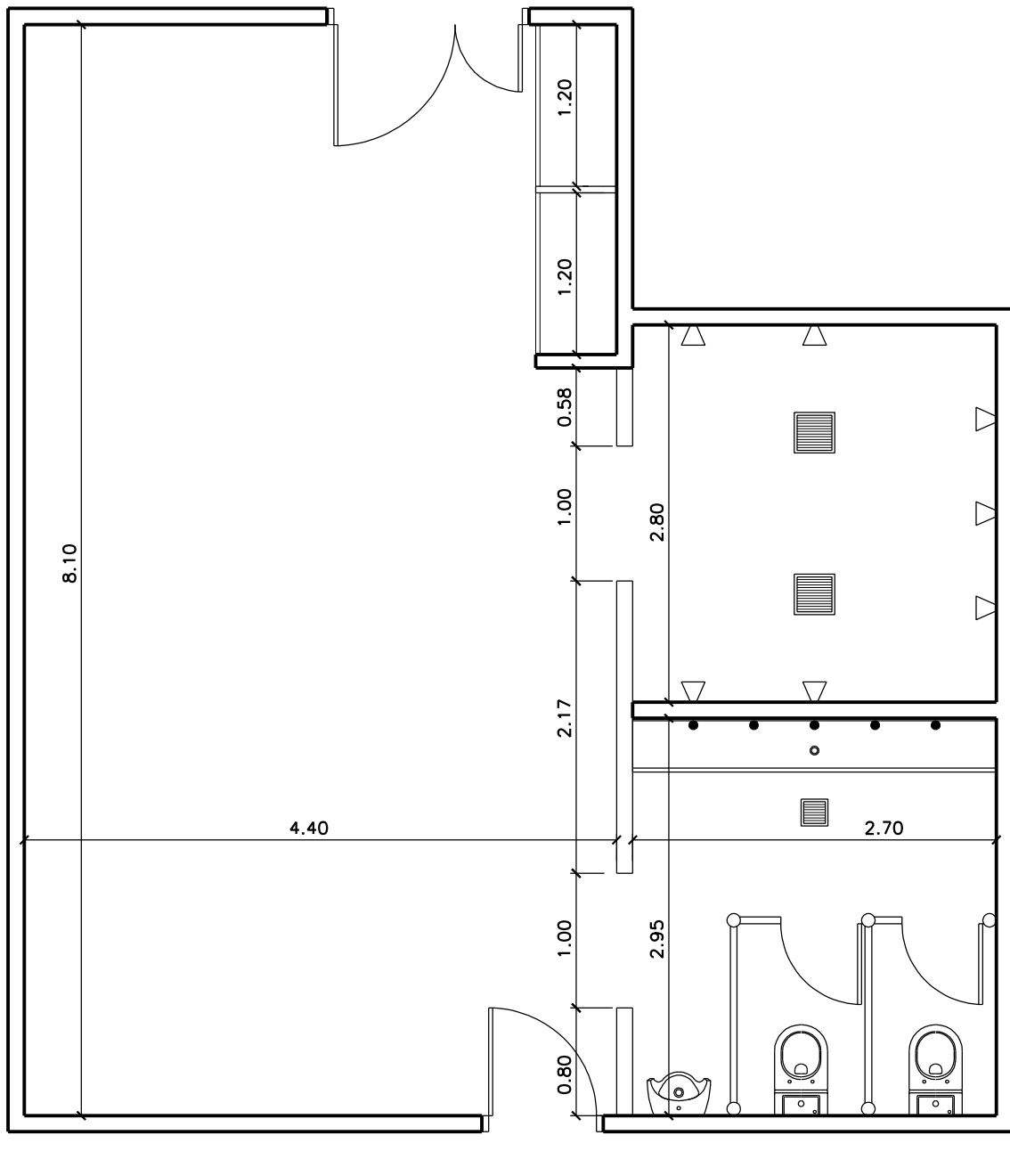

**PROYECTO DE REMODELACION Y MEJORA DE VESTUARIOS
DE PABELLON POLIDEPORTIVO**

SITUADO EN C/ ASTURIAS, PINTO (MADRID)

3

ESCALA: 1/50
FECHA: ABRIL 2010

ARQUITECTO TECNICO:

D. JUAN ANTONIO BARQUERO DOBLAS

PROPIEDAD:

ILMO. AYTO. DE PINTO



**VESTUARIO TIPO
COTAS**

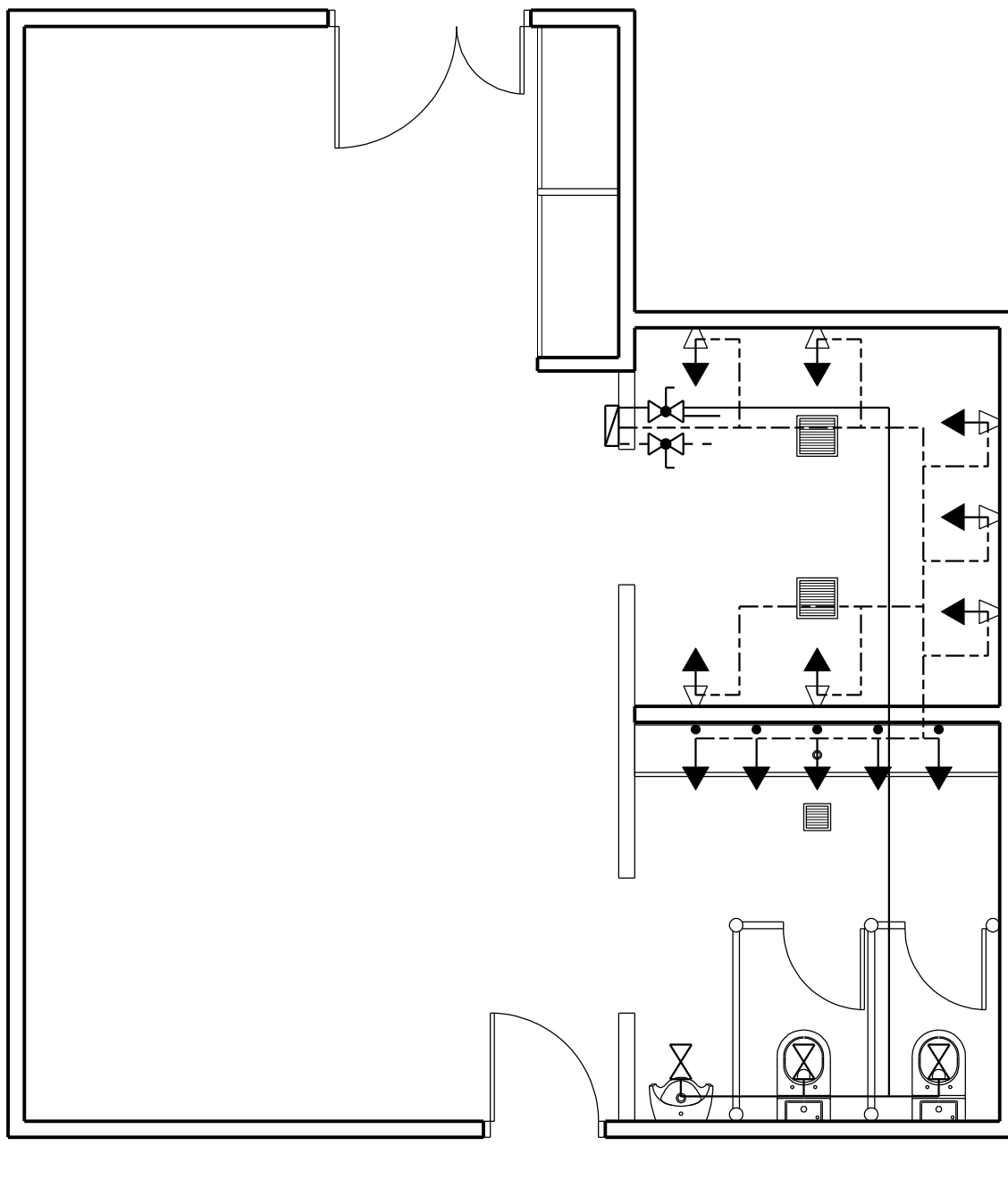

LEYENDA FONTANERIA

- | | | | |
|--|------------------------------|--|---|
| | LLAVE DE CORTE | | TUBERIA DE COBRE PARA AGUA FRIA SANITARIA |
| | LLAVE DE CUADRADILLO | | TUBERIA DE COBRE PARA AGUA CALIENTE SANITARIA |
| | GRIFO MONOMANDO | | TUBERIA DE COBRE PARA AGUA MEZCLADA |
| | MEZCLADOR AGUA FRIA/CALIENTE | | |

PROYECTO DE REMODELACION Y MEJORA DE VESTUARIOS DE PABELLON POLIDEPORTIVO

SITUADO EN C/ ASTURIAS, PINTO (MADRID)

4

ESCALA: 1/50
FECHA: ABRIL 2010

ARQUITECTO TECNICO:

D. JUAN ANTONIO BARQUERO DOBLAS

PROPIEDAD:

ILMO. AYTO. DE PINTO



**VESTUARIO TIPO
FONTANERIA**

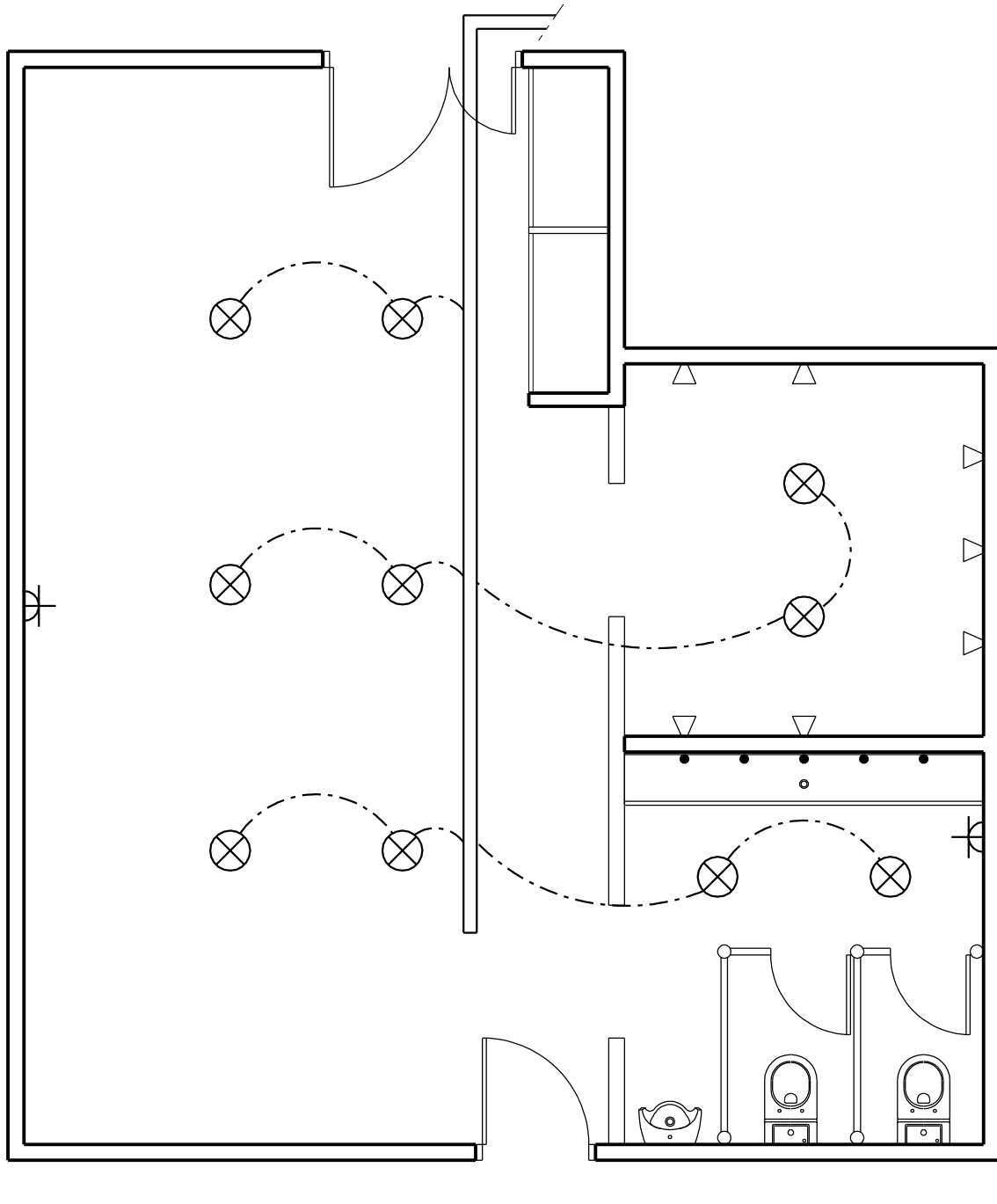

LEYENDA ELECTRICIDAD

- ⊗ - PUNTO DE LUZ EN TECHO
- * - TOMA DE CORRIENTE 10/16A. +TT
- ▤ - CANALETA

PROYECTO DE REMODELACION Y MEJORA DE VESTUARIOS DE PABELLON POLIDEPORTIVO

SITUADO EN C/ ASTURIAS, PINTO (MADRID)

5

ESCALA: 1/50
FECHA: ABRIL 2010

ARQUITECTO TECNICO:

D. JUAN ANTONIO BARQUERO DOBLAS

PROPIEDAD:

ILMO. AYTO. DE PINTO



**VESTUARIO TIPO
ELECTRICIDAD**

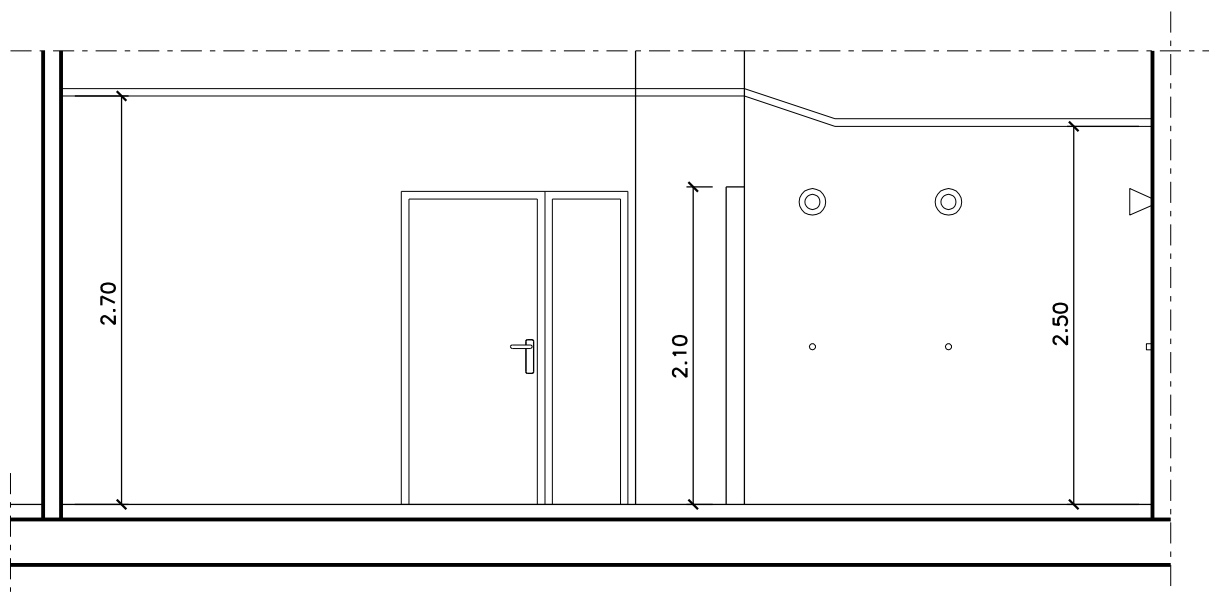

SECCION A-A"

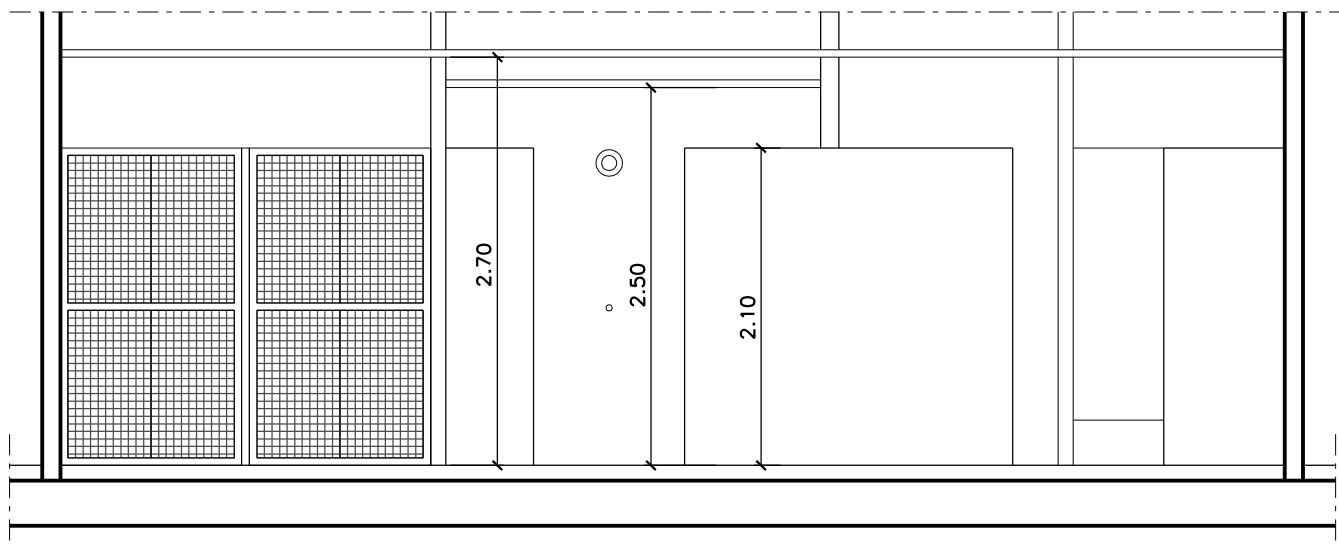

SECCION B-B"

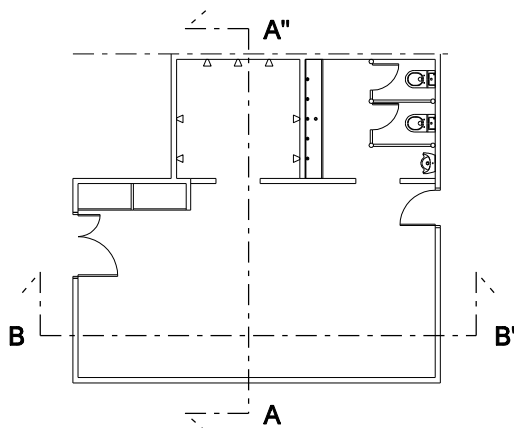

**PROYECTO DE REMODELACION Y MEJORA DE VESTUARIOS
DE PABELLON POLIDEPORTIVO**

SITUADO EN C/ ASTURIAS, PINTO (MADRID)

6

ESCALA: 1/50
FECHA: ABRIL 2010

ARQUITECTO TECNICO:

D. JUAN ANTONIO BARQUERO DOBLAS

PROPIEDAD:

ILMO. AYTO. DE PINTO



**VESTUARIO TIPO
SECCIONES**